ORGANIGRAMME

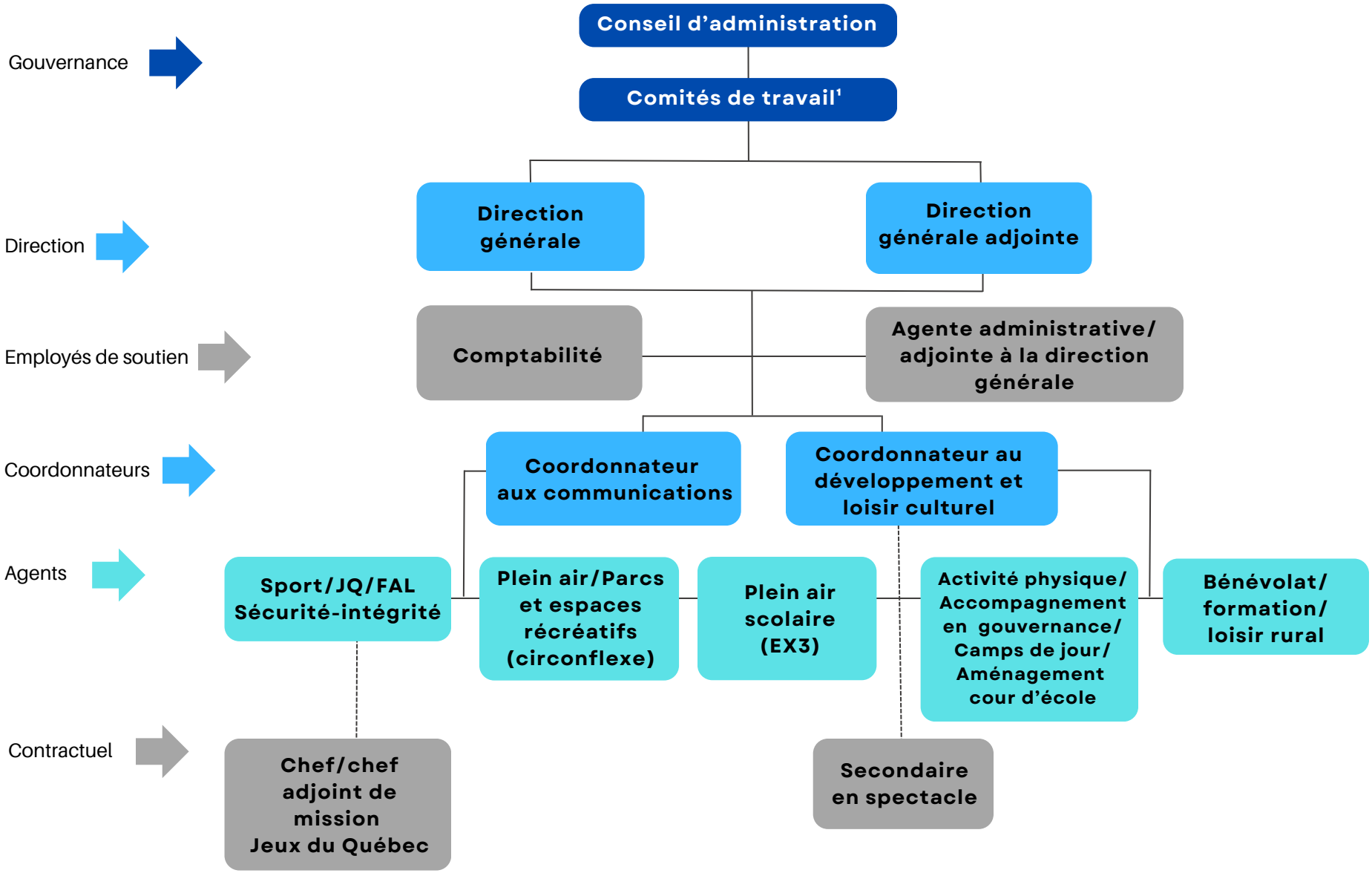

¹ (gouvernance et éthique, vérification des finances, ressources humaines, communication/marketing/financement, Fonds de l'athlète)